



**การปฐมนิเทศผู้ปกครองนักเรียน
ระดับชั้นมัธยมศึกษาปีที่ 1 – 3**

ปีการศึกษา 2566

วันเสาร์ที่ 10 มิถุนายน 2566

เวลา 13.00 - 17.00 น.



ภราดา ดร.อาวุธ ศีลาเกษ
ผู้อำนวยการโรงเรียน

ASSUMPTION COLLEGE

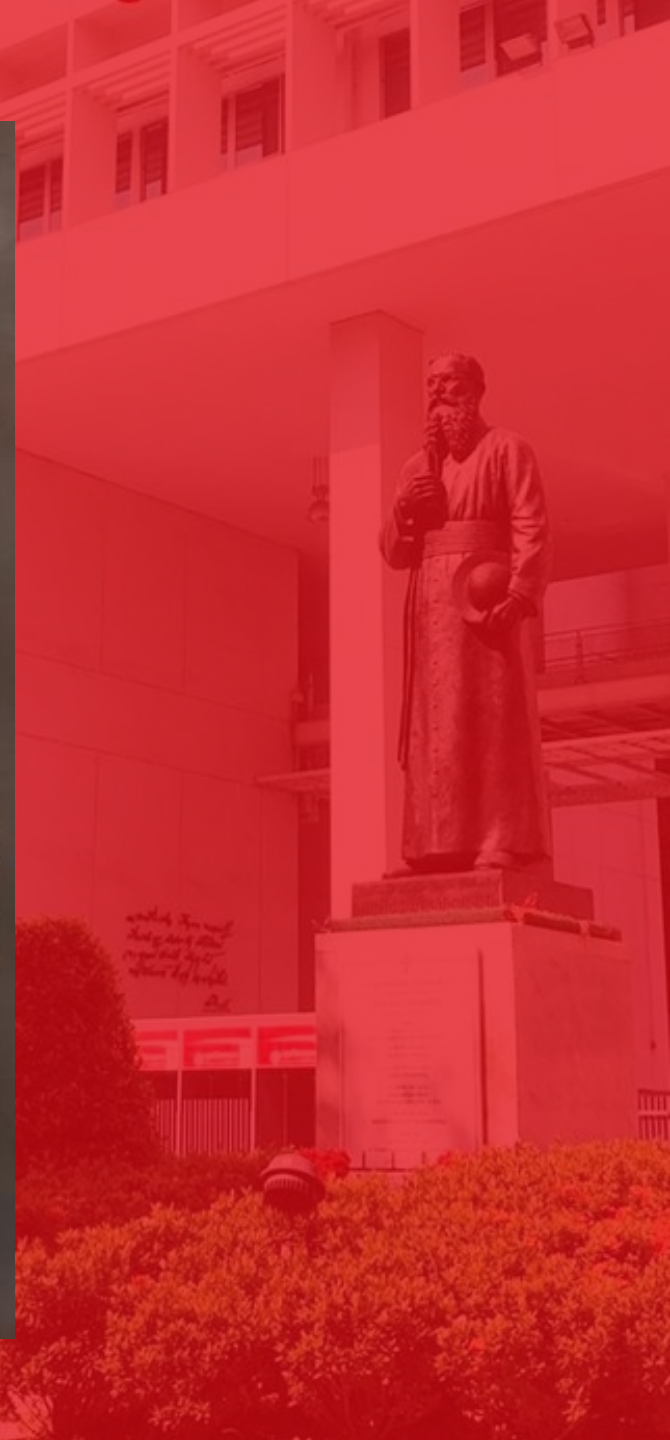



**คณะกรรมการบริหารโรงเรียนอัสสัมชัญ
ปีการศึกษา 2566**



ภราดา ดร.อาวุธ ศีลาเกษ
ผู้อำนวยการโรงเรียน

ASSUMPTION COLLEGE

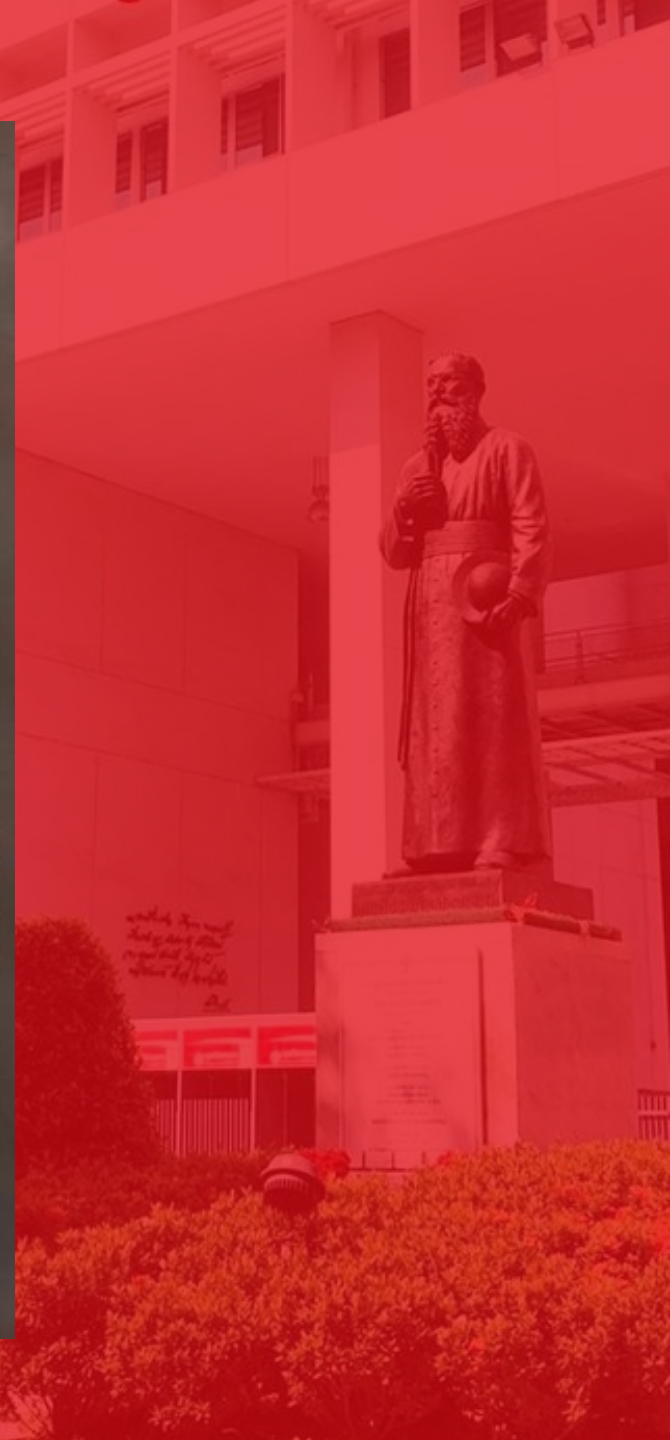



ภราดาวิริยะ จันทวโรดม
ที่ปรึกษาโรงเรียน

ASSUMPTION COLLEGE

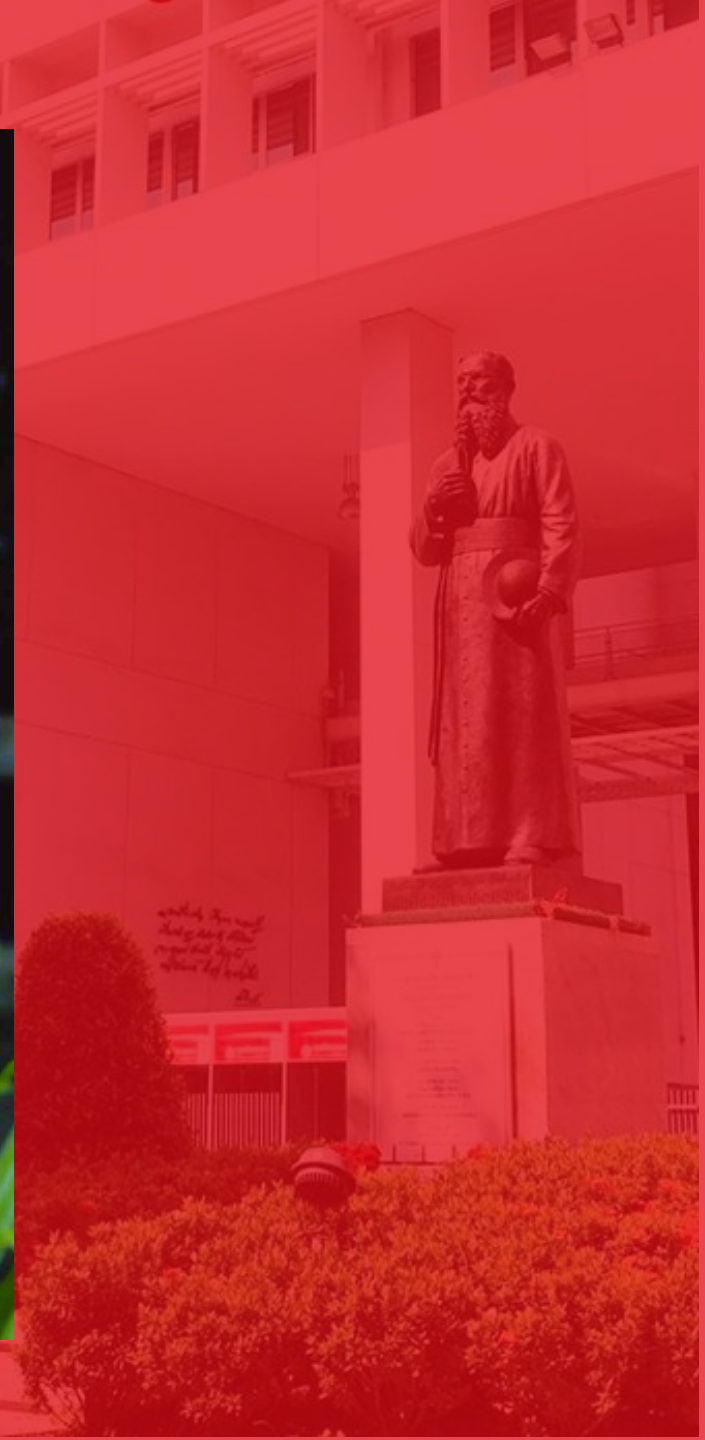



ภราดาคทาวุธ สิทธิโชคสกุล
ผู้จัดการ / รองผู้อำนวยการโรงเรียน
หัวหน้าฝ่ายธุรการ-การเงิน
ที่ปรึกษาฝ่ายบริหารทั่วไป
ที่ปรึกษาฝ่ายโปรแกรมภาษาอังกฤษ

ASSUMPTION COLLEGE

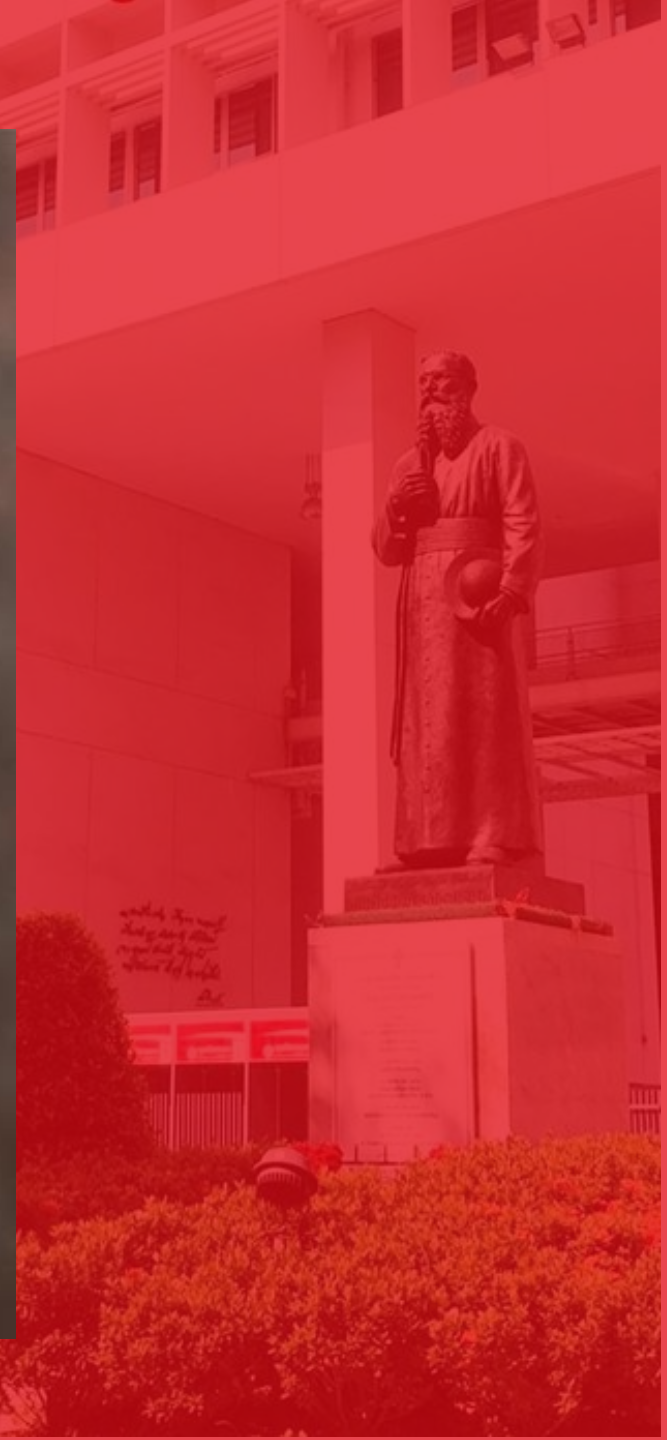



ASSUMPTION COLLEGE



**มาสเตอร์อาสา มรพงษ์
หัวหน้าสำนักผู้อำนวยการ**



**มิสรัชณี ศิริคำภา
ผู้ช่วยหัวหน้าสำนักผู้อำนวยการ**



ASSUMPTION COLLEGE



มิสณัฏฐิ์ เจริญเกียรติบวร
หัวหน้าฝ่ายวิชาการ



มิสหงลักษณ์ สนิลแท้
ผู้ช่วยหัวหน้าฝ่ายวิชาการ



ASSUMPTION COLLEGE



มาสเตอร์วีรวัฒน์ สุวรรณศร
หัวหน้าฝ่ายกิจการนักเรียน



มาสเตอร์บุญสม ช่างโชติ
ผู้ช่วยหัวหน้าฝ่ายกิจการนักเรียน



ASSUMPTION COLLEGE



มาสเตอร์ไพฑูรย์ ท้วมกร
หัวหน้าฝ่ายโปรแกรมภาษาอังกฤษ



มิสพิชชาอร ณ นคร
ผู้ช่วยหัวหน้าฝ่ายโปรแกรมภาษาอังกฤษ



ASSUMPTION COLLEGE



ม.นันทวัฒน์ ก้วกำจัด
หัวหน้าฝ่ายบริหารทั่วไป



ASSUMPTION COLLEGE



มิสหนัทยา สุขเขี้ยว
ผู้ช่วยหัวหน้าฝ่ายธุรการ-การเงิน



ฝ่ายวิชาการ ปีการศึกษา 2566

ปฏิทินฝ่ายวิชาการ

รายการ	วันที่
กิจกรรมปฐมนิเทศผู้ปกครองนักเรียนระดับ ม.1-6	ส. 10 มิถุนายน 2566
สอบกลางภาคเรียนที่ 1/2566 ม.4 – ม.6 ม.1 – ม.3	จ. 17 พ. 19 และ ศ. 21 กรกฎาคม 2566 อ. 18 พฤ. 20 และ จ. 24 กรกฎาคม 2566
กิจกรรมสายสัมพันธ์บ้านและโรงเรียน ภาคเรียนที่ 1 ปีการศึกษา 2566	ส. 5 สิงหาคม 2566
พิธีมอบเกียรติบัตรดีเด่นด้านวิชาการ ประจำปีการศึกษา 2565	ส. 2 กันยายน 2566
สอบปลายภาคเรียนที่ 1/2566 ม.4 – ม.6 ม.1 – ม.3	จ. 25 พ. 27 และ ศ. 29 กันยายน 2566 อ. 26 พฤ. 28 กันยายน และ จ. 2 ตุลาคม 2566
เปิดภาคเรียนที่ 2/2566	อ. 24 ตุลาคม 2566

การวัดและประเมินผล

ผ คือ

- 1) มีเวลาเข้าร่วมกิจกรรมไม่น้อยกว่า ร้อยละ 80
- 2) มีการปฏิบัติกิจกรรม
- 3) มีผลงาน/ชิ้นงาน/คุณลักษณะผ่านเกณฑ์

มผ คือ

- 1) มีเวลาเข้าร่วมกิจกรรมน้อยกว่า ร้อยละ 80
- 2) หรือ ไม่ผ่านการปฏิบัติ

กิจกรรม
พัฒนาผู้เรียน

กลุ่มสาระ
การเรียนรู้
8 กลุ่มสาระ

คุณลักษณะ
อันพึงประสงค์

การอ่าน
คิดวิเคราะห์
เขียน

ช่วงคะแนน

ระดับผลการเรียน

ช่วงคะแนน	ระดับผลการเรียน
80-100	4
75-79	3.5
70-74	3
65-69	2.5
60-64	2
55-59	1.5
50-54	1
0-49	0

- 0 = ไม่ผ่านเกณฑ์
- 1 = พอใช้
- 2 = ดี
- 3 = ดีมาก

- 3-5 คะแนน คือ ระดับคุณภาพ 0
- 6-8 คะแนน คือ ระดับคุณภาพ 1
- 9-11 คะแนน คือ ระดับคุณภาพ 2
- 12-15 คะแนน คือ ระดับคุณภาพ 3

การนับเวลาเรียน

ร้อยละของเวลาเรียน	ผลการประเมิน
มากกว่าเท่ากับ ร้อยละ 80	มีสิทธิ์เข้าสอบ
น้อยกว่า ร้อยละ 80 แต่มากกว่า ร้อยละ 60	<p>“มส”</p> <p>หรือไม่มีสิทธิ์เข้ารับการประเมินปลายภาค</p> <p>** นักเรียนต้องเรียนซ่อมเสริมหรือทำงานตามมอบหมาย เพื่อให้ครบเวลาเรียนในช่วงเวลาที่กำหนด จึงจะแก้ “มส” ละได้ระดับผลการเรียน “ไม่เกิน 1”</p>
น้อยกว่า ร้อยละ 60	เรียนซ้ำในวิชานั้น

การเรียนซ้ำรายวิชา

1. เข้าเรียนตามตารางเวลาที่กำหนดให้มีการนับเวลาเรียนเป็นสัดส่วนเช่นเดียวกับการนับเวลาเรียนปกติ
2. การเรียนซ้ำให้ได้ระดับผลการเรียน 0 - 4
3. ถ้าได้ “0” สอบแก้ตัวได้ 1 ครั้ง ในกรณีสอบแก้ตัวไม่ผ่านให้เรียนซ้ำใหม่ในภาคเรียนถัดไป
4. ถ้าผลการเรียนหลังซ่อมทั้งปีการศึกษา ต่ำกว่า 1.00 จะต้องซ้ำชั้น

แผนการเรียนระดับ ม.ต้น

ปีการศึกษา 2566

ม.1

**Gifted Science & Mathematics
Program**

Science & Mathematics Program

Digital & Technology Program

Bell English Program

ม.2

**Gifted (Science & Mathematics)
Program**

Science & Mathematics Program

Digital & Technology Program

English-Chinese Program

Bell English Program

ม.3

**Gifted (Science & Mathematics)
Program**

Science & Mathematics Program

Digital & Technology Program

English-Chinese Program

Bell English Program

แผนการเรียนระดับ ม.ปลาย

ปีการศึกษา 2566

ม.4

Ac Advanced Science &
Mathematics Program

AC Pre-Engineering Program

AC Digital & Technology Program

AC Health Science Program

AC Business Administration

AC Art & Design Program

AC French Program

AC Chinese Program

AC Sports Program

ม.5

วิทย์ - วิทยาศาสตร์ (อ.ส.ช.)

วิทย์ - วิศวกรรมศาสตร์

วิทย์ - ดิจิทัลและเทคโนโลยี

วิทย์ - วิทยาศาสตร์สุขภาพ

คณิต - บริหารธุรกิจ

ศิลป์ - อาร์ตแอนด์ดีไซน์

ศิลป์ภาษา - ฝรั่งเศส

ศิลป์ภาษา - จีน

ศิลป์กีฬา

ม.6

วิทย์ - วิทยาศาสตร์ (อ.ส.ช.)

วิทย์ - วิศวกรรมศาสตร์

วิทย์ - ดิจิทัลและเทคโนโลยี

วิทย์ - วิทยาศาสตร์สุขภาพ

คณิต - บริหารธุรกิจ

ศิลป์ - อาร์ตแอนด์ดีไซน์

ศิลป์ภาษา - ฝรั่งเศส

ศิลป์ภาษา - จีน

ศิลป์ภาษา - ญี่ปุ่น

ศิลป์กีฬา

เกณฑ์การเข้าศึกษาต่อระดับชั้นมัธยมศึกษาปีที่ 4 ปีการศึกษา 2567 โดยไม่ต้องสอบคัดเลือก

1. ผลการเรียน 5 ภาคเรียน (หลังซ่อม) เป็นไปตามเกณฑ์แต่ละแผนการเรียน (ภาคเรียนที่ 1-5 ต้องผ่านการประเมิน และไม่ติด 0 ในทุกรายวิชา)
2. พิจารณาความประพฤติ

หมายเหตุ : อาจมีการเปลี่ยนแปลงตามความเหมาะสม

เกณฑ์การเข้าศึกษาต่อระดับชั้นมัธยมศึกษาปีที่ 4 หลักสูตรปกติ ปีการศึกษา 2567
โดยไม่ต้องสอบคัดเลือก

ผลการเรียน 5 ภาคเรียนตามเกณฑ์ของแต่ละแผนการเรียน

แผนการเรียน	เกรดเฉลี่ย รวม	เกรดเฉลี่ยวิชา คณิตศาสตร์พื้นฐาน	เกรดเฉลี่ยวิชา วิทยาศาสตร์พื้นฐาน	เกรดเฉลี่ยวิชา ภาษาอังกฤษพื้นฐาน
AC Advanced Science & Mathematics Program (เฉพาะ นร.แผน Gifted)	3.50	3.00	3.00	3.00
AC Pre-Engineering Program AC Health Science Program AC Digital & Technology Program	3.00	2.50	2.50	2.50
AC Business Administration Program AC Art & Design Program	2.50	2.00	2.00	2.00
AC French Program AC Chinese Program AC Japanese Program	2.00	-	-	2.00

หมายเหตุ : อาจมีการเปลี่ยนแปลงตามความเหมาะสม

**เกณฑ์การเข้าศึกษาต่อระดับชั้นมัธยมศึกษาปีที่ 4 หลักสูตร English Program ปีการศึกษา 2567
โดยไม่ต้องสอบคัดเลือก**

ผลการเรียน 5 ภาคเรียนตามเกณฑ์ของแต่ละแผนการเรียน				
แผนการเรียน	เกรดเฉลี่ย รวม	เกรดเฉลี่ยวิชา คณิตศาสตร์พื้นฐาน	เกรดเฉลี่ยวิชา วิทยาศาสตร์พื้นฐาน	เกรดเฉลี่ยวิชา ภาษาอังกฤษพื้นฐาน
AC Pre-Engineering English Program AC Health Science English Program	3.00	2.50	2.50	2.50
AC Business Administration English Program	2.50	2.00	2.00	2.00

หมายเหตุ : อาจมีการเปลี่ยนแปลงตามความเหมาะสม

การสอบเข้าศึกษาต่อ ม.4 ปีการศึกษา 2566

สำหรับนักเรียนที่ ไม่ผ่าน เกณฑ์ในการเข้าศึกษาต่อระดับ ม.4 หรือต้องการเปลี่ยนแปลงการเรียน

แผนการเรียน	100 นาที		100 นาที	
AC Advanced Science & Mathematics Program	วิทยาศาสตร์เข้มข้น		คณิตศาสตร์เข้มข้น	
AC Pre-Engineering Program AC Health Science Program AC Digital & Technology Program	วิทยาศาสตร์		คณิตศาสตร์	
AC Business Administration Program	ภาษาอังกฤษ		คณิตศาสตร์	
AC Art & Design Program	ภาษาอังกฤษ		ศิลปะพื้นฐาน/คอมพิวเตอร์	
AC French Program	ภาษาอังกฤษ		ภาษาไทย/สังคมศึกษา	
AC Chinese Program	ภาษาอังกฤษ		ภาษาไทย/สังคมศึกษา	
AC Japanese Program	ภาษาอังกฤษ		ภาษาไทย/สังคมศึกษา	
AC Sports Program	ภาษาอังกฤษ		ภาษาไทย/สังคมศึกษา	
English Program ทุกแผนการเรียน	ภาษาอังกฤษ	คณิตศาสตร์	วิทยาศาสตร์	ภาษาไทย

คุณสมบัตินักเรียนที่ต้องการสอบเข้า... **“AC Advanced Science & Mathematics Program”**

1. สำเร็จการศึกษาระดับมัธยมศึกษาตอนต้น ในปีการศึกษาที่ผ่านมา
2. มีระดับผลการเรียนเฉลี่ย 5 ภาคเรียน ไม่น้อยกว่า 3.25
3. มีระดับผลการเรียนเฉลี่ย 5 ภาคเรียน ไม่น้อยกว่า 3.00

ในรายวิชา คณิตศาสตร์ วิทยาศาสตร์ และภาษาอังกฤษ

4. มีความตั้งใจศึกษาเล่าเรียน มีความประพฤติดี มีบุคลิกภาพดี
5. มีความสามารถพิเศษ ด้านกิจกรรมต่าง ๆ (พิจารณาเป็นกรณีพิเศษ จากแฟ้มสะสมผลงาน)

จำนวนที่ผ่านการคัดเลือกเข้ามหาวิทยาลัยในรอบต่าง ๆ

รูปแบบการคัดเลือก	จำนวนที่ผ่านการคัดเลือก	ร้อยละของจำนวนที่ผ่านการคัดเลือกต่อจำนวนนักเรียน
Portfolio / Direct Admission	133	38.89
Quota	26	7.60
Admission	65	19.01
กำลังติดตามข้อมูล	137	40.06

ข้อมูล ณ วันที่ 26 พฤษภาคม 2566

แผนภูมิแสดงผลการสอบเข้าศึกษาต่อระดับอุดมศึกษาของ ร้อยละของนักเรียนระดับชั้นมัธยมศึกษาปีที่ 6 หลักสูตรสถานศึกษา ที่เข้าศึกษาต่อระดับอุดมศึกษา ปีการศึกษา 2562 - 2565

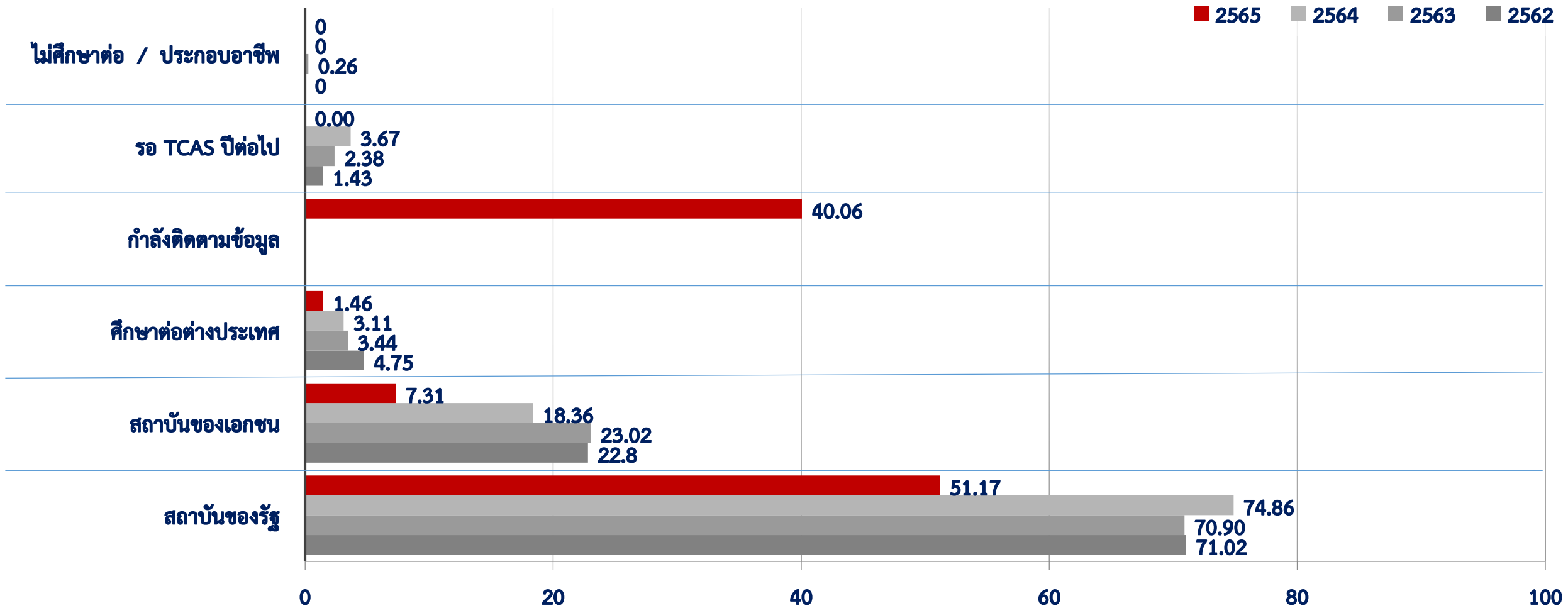

ข้อมูล ณ วันที่ 26 พฤษภาคม 2566

มหาวิทยาลัยรัฐ 5 อันดับแรก
ที่นักเรียนระดับชั้นมัธยมศึกษาปีที่ 6 หลักสูตรสถานศึกษา
เข้าศึกษาต่อในระดับอุดมศึกษา ปีการศึกษา 2563 - 2565

อันดับ	ปีการศึกษา 2563	ปีการศึกษา 2564	ปีการศึกษา 2565
อันดับที่ 1	มหาวิทยาลัยธรรมศาสตร์	จุฬาลงกรณ์มหาวิทยาลัย	จุฬาลงกรณ์มหาวิทยาลัย
อันดับที่ 2	มหาวิทยาลัยเกษตรศาสตร์	มหาวิทยาลัยธรรมศาสตร์	มหาวิทยาลัยมหิดล
อันดับที่ 3	จุฬาลงกรณ์มหาวิทยาลัย	มหาวิทยาลัยเทคโนโลยี พระจอมเกล้าธนบุรี	มหาวิทยาลัยธรรมศาสตร์
อันดับที่ 4	มหาวิทยาลัยมหิดล	มหาวิทยาลัยเกษตรศาสตร์	มหาวิทยาลัยเทคโนโลยี พระจอมเกล้าธนบุรี
อันดับที่ 5	มหาวิทยาลัยเทคโนโลยี พระจอมเกล้าธนบุรี	มหาวิทยาลัยมหิดล	มหาวิทยาลัยเกษตรศาสตร์

สาขาวิชาของมหาวิทยาลัยรัฐ 5 อันดับแรก
ที่นักเรียนระดับชั้นมัธยมศึกษาปีที่ 6 หลักสูตรสถานศึกษา
เข้าศึกษาต่อในระดับอุดมศึกษา ปีการศึกษา 2563 - 2565

อันดับ	ปีการศึกษา 2563	ปีการศึกษา 2564	ปีการศึกษา 2565
อันดับที่ 1	วิศวกรรมศาสตร์	วิศวกรรมศาสตร์	วิศวกรรมศาสตร์
อันดับที่ 2	บริหารธุรกิจ/พาณิชยศาสตร์/ บัญชี/โลจิสติกส์	บริหารธุรกิจ	วิทยาศาสตร์
อันดับที่ 3	เทคโนโลยีสารสนเทศ/ วิทยาการคอมพิวเตอร์	เศรษฐศาสตร์	บริหารธุรกิจ
อันดับที่ 4	นวัตกรรม	วิทยาศาสตร์	เทคโนโลยีและนวัตกรรม
อันดับที่ 5	เศรษฐศาสตร์ / วิทยาศาสตร์การกีฬา	ศิลปศาสตร์	เศรษฐศาสตร์

ชมรมที่ส่งเสริมศักยภาพนักเรียน



AC ROBOT

ชมรมที่ส่งเสริมศักยภาพนักเรียน



SPACE AC

ชมรมที่ส่งเสริมศักยภาพนักเรียน

โครงการประกวดไอเดียธุรกิจ AC START UP 2021
รับสมัครตั้งแต่วันที่ - 20 มกราคม 2565

Young Business AC
ASSUMPTION COLLEGE

สอบถามรายละเอียดเพิ่มเติมได้ที่ ม.พร ชิงรส

Young Business AC

ชมรมที่ส่งเสริมศักยภาพนักเรียน



AC Metaverse

ชมรมที่ส่งเสริมศักยภาพนักเรียน



โอลิมปิกวิชาการ

ชมรมที่ส่งเสริมศักยภาพนักเรียน



อาสาพัฒนา

ชมรมที่ส่งเสริมศักยภาพนักเรียน



AC BAND

การทำความร่วมมือทางวิชาการ (MOU) กับสถาบันต่าง

คณะวิศวกรรมศาสตร์
จุฬาลงกรณ์มหาวิทยาลัย



คณะวิศวกรรมศาสตร์
สถาบันเทคโนโลยีพระจอมเกล้า
เจ้าคุณทหารลาดกระบัง

วิทยาลัยนานาชาติ
มหาวิทยาลัยมหิดล



สถาบันหุ่นยนต์ภาคสนาม (FIBO)
มหาวิทยาลัยเทคโนโลยี
พระจอมเกล้าธนบุรี

Tokyo International
University



Holy Innocents' High
School

Curtin University

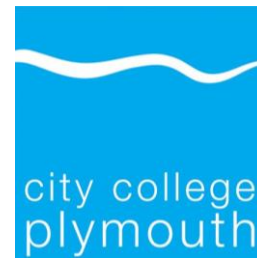

City College Plymouth



ฝ่ายกิจการนักเรียน ปีการศึกษา 2566

1. ดูแลและติดตามการมาเรียนของนักเรียน

- 1.1 สแกน Face เช็ครายชื่อ ขาด ลา มาสาย ของนักเรียน และวัดอุณหภูมิของนักเรียน
- 1.2 ให้ผู้ปกครองการติดตามมาเรียน ตรงเวลา ขาด ลา มาสาย ในระบบ **School Bright**
- 1.3 ตรวจสอบตัดคะแนนการขาดเรียน และมาสาย โดยระบบ **School Bright** จะตัดคะแนนอัตโนมัติ

2. ระเบียบการแต่งกาย

2.1 ห้ามนักเรียนเจาะหรือสักตามส่วนต่าง ๆ ของร่างกาย

2.2 ห้ามนักเรียนขับรถยนต์ รถจักรยานยนต์ และจักรยานมาโรงเรียน



2. ระเบียบการแต่งกาย

2.3 กระเป๋าเป้ที่ทางโรงเรียนอนุญาตให้ใช้

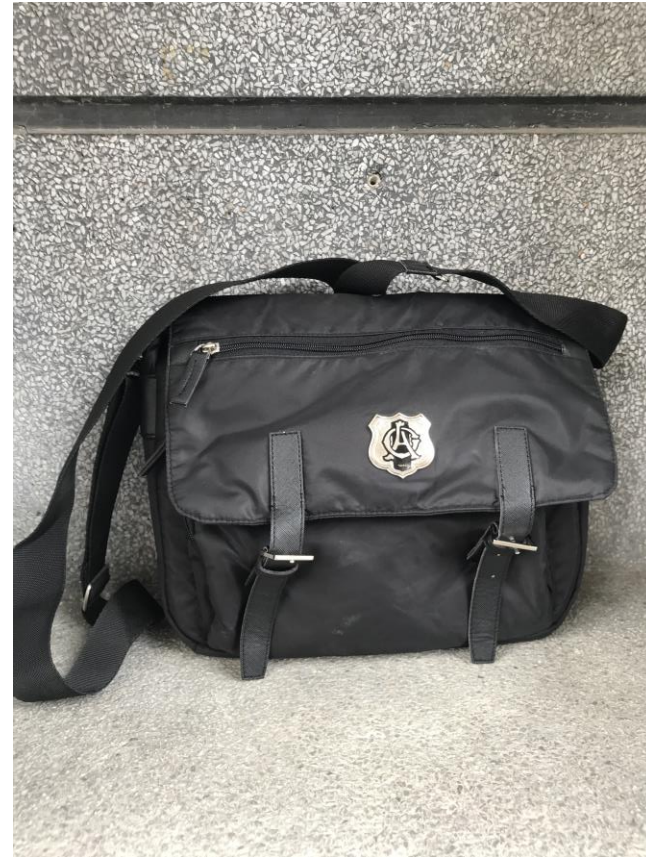

ปฏิทินฝ่ายกิจการนักเรียน

วันที่	กิจกรรม
10 มิ.ย.66	ปฐมนิเทศผู้ปกครองนักเรียน ม.1 – 6
13 มิ.ย.66	ค่ายพัฒนาคุณภาพชีวิตและจิตอาสา ม.3
15 มิ.ย.66	พิธีไหว้ครู
20 มิ.ย.66	ค่ายพัฒนาคุณภาพชีวิตและจิตอาสา ม.2
30 มิ.ย.66	ค่ายพัฒนาคุณภาพชีวิตและจิตอาสา ม.1
5 ก.ค 66	ค่ายพัฒนาคุณภาพชีวิตและจิตอาสา ม.6
10 ก.ค 66	พิธีหล่อเทียนพรรษา
14 ก.ค 66	กิจกรรมแห่เทียนพรรษา
17,19,21 ก.ค 66	สอบกลางภาคเรียนที่ 1 ม.4 - ม.6 และ EP-M.4-6
18,20,24 ก.ค 66	สอบกลางภาคเรียนที่ 1 ม.1 - ม.3 และ EP-M.1-3
4 ส.ค 66	ค่ายพัฒนาคุณภาพชีวิตและจิตอาสา ม.4

ปฏิทินฝ่ายกิจการนักเรียน

วันที่	กิจกรรม
9 ส.ค 66	กิจกรรมสายสัมพันธ์บ้านและโรงเรียน
18 ส.ค 66	ค่ายพัฒนาคุณภาพชีวิตและจิตอาสา ม.5
26,27 ส.ค 66	กิจกรรมแรลลี่การกุศล
2 ก.ย.66	พิธีมอบเกียรติบัตรดีเด่นด้านวิชาการ
25,27,29 ก.ย.66	สอบปลายภาคเรียนที่ 1 ม.4 - ม.6 และ EP-M.4-6
26,28 ก.ย.66/2 ต.ต. 66	สอบปลายภาคเรียนที่ 1 ม.1 - ม.3 และ EP-M.1-3
7 ต.ต. 66	กิจกรรมโบว์ลิ่งการกุศล
27 ต.ต. 66	กิจกรรมซ้อมหนีไฟ
3 พ.ย. 66	พิธีมอบเกียรติบัตรนักเรียนดีเด่นด้านกิจกรรม
11,18 พ.ย. 66	พิธีเปิด-ปิด การแข่งขันฟุตบอลจตุรมิตรสามัคคี ครั้งที่ 30
22 ธ.ค 66	งานคริสต์มาสแฟร์ 2023



ASSUMPTION COLLEGE

กำหนดการชำระค่าธรรมเนียมการศึกษา
ประจำภาคเรียนที่ 1 ปีการศึกษา 2566
โดยชำระให้แล้วเสร็จ
ภายในวันศุกร์ที่ 7 กรกฎาคม 2566



โรงเรียนอัสสัมชัญ
ASSUMPTION COLLEGE



26 เจริญกรุง 40 บางรัก กรุงเทพฯ 10600 โทร. 0-2630-7111-25 แฟกซ์ 0-2237-7769
26 New Road 40, Bangrak, Bangkok 10600 Tel. 0-2630-7111-25 Fax. 0-2237-7769 <http://www.assumption.ac.th>

ที่ อสช 45/2566

26 พฤษภาคม 2566

เรื่อง แจ้งการชำระเงินค่าธรรมเนียมการศึกษาภาคเรียนที่ 1 ปีการศึกษา 2566

เรียน ผู้ปกครองนักเรียน

สิ่งที่ส่งมาด้วย แบบฟอร์มการชำระเงินค่าธรรมเนียมการศึกษาภาคเรียนที่ 1 (Bill Payment) จำนวน 1 ฉบับ

ด้วยโรงเรียนอัสสัมชัญ เขตบางรัก กรุงเทพมหานคร ขอแจ้งกำหนดการและแนวปฏิบัติการชำระค่าธรรมเนียมการศึกษา ประจำภาคเรียนที่ 1 ปีการศึกษา 2566 โดยกำหนดการชำระให้แล้วเสร็จภายในวันศุกร์ที่ 7 กรกฎาคม 2566 และมีแนวปฏิบัติการชำระค่าธรรมเนียมการศึกษา ดังนี้

แนวปฏิบัติการชำระค่าธรรมเนียมการศึกษา

- ชำระด้วยแคชเชียร์เช็ค หรือ ดราฟท์ (Draft) ส่งจ่าย “โรงเรียนอัสสัมชัญ” ตามจำนวนเงินที่แจ้ง ในใบแจ้งค่าธรรมเนียมการศึกษา (Bill Payment)
- ชำระด้วย “บัตรเครดิตร่วม CGA/SFT-กสิกรไทย” โดยแบ่งชำระได้ ดังนี้
 - กรณีแบ่งชำระ 3 งวด ไม่มีดอกเบี้ย
 - กรณีแบ่งชำระ 6 งวด เสียค่าธรรมเนียม 0.1% จากยอดเงินที่ชำระให้กับธนาคาร
- ชำระด้วย “บัตรเครดิตธนาคารกรุงเทพ” โดยแบ่งชำระได้ ดังนี้
 - กรณีแบ่งชำระ 3 งวด 6 งวด และ 10 งวด เสียค่าธรรมเนียม งวดละ 50 บาท ให้กับธนาคาร
- ชำระด้วยบัตรเครดิตธนาคารอื่น เสียค่าธรรมเนียม 2.5% จากยอดเงินที่ชำระให้กับธนาคาร (การชำระค่าธรรมเนียมการศึกษาด้วยวิธีการตาม ข้อ 1. - 4. ติดต่อชำระได้ที่ งานการเงิน ชั้น M อาคารอัสสัมชัญ 2003)
- ชำระเงินผ่านบริการระบบ Smart Bill Payment ตามจำนวนเงินที่แจ้งในใบแจ้งค่าธรรมเนียมการศึกษา (Bill Payment) เท่านั้น (ตามสิ่งที่ส่งมาด้วย) โดยสามารถชำระเงินผ่านบริการ ดังนี้
 - Internet Banking หรือ Mobile Banking ฟรีค่าธรรมเนียมหรือจนกว่าจะมีประกาศเปลี่ยนแปลงค่าธรรมเนียม จากธนาคารแห่งประเทศไทย
 - เคาน์เตอร์ธนาคารกรุงเทพ และเคาน์เตอร์ธนาคารตามที่ระบุในใบแจ้งค่าธรรมเนียมการศึกษา (Bill Payment) ค่าธรรมเนียมตามที่ธนาคารเรียกเก็บ

จึงเรียนมาเพื่อทราบ และขอความร่วมมือท่านผู้ปกครองโปรดดำเนินการชำระค่าธรรมเนียมการศึกษาตามกำหนดเวลาดังกล่าว โรงเรียนหวังเป็นอย่างยิ่งว่าจะได้รับความร่วมมือจากทุกท่านเป็นอย่างดี ขอขอบคุณมา ณ โอกาสนี้

ขอแสดงความนับถือ

(ยรรยาศา ดร.อาวูธ สีลาเกษ)

ผู้อำนวยการโรงเรียนอัสสัมชัญ

งานการเงิน : หมายเลขโทรศัพท์ 0 2630 7111 ต่อ 420, 421

เวลาเปิดทำการ : 08.00 - 16.00 น. (ในวันเวลาราชการ)

หมายเหตุ : 1. เมื่อผู้ปกครองชำระเงินค่าธรรมเนียมการศึกษาเรียบร้อยแล้ว กรุณาเก็บใบเสร็จรับเงิน หรือ หลักฐานการชำระเงินแล้ว ไว้ตลอดปีการศึกษา

2. กรณีที่ผู้ปกครองมีความประสงค์เบิกราชการให้นำหลักฐานการชำระเงินแล้ว (ฉบับจริง) มาติดต่องานการเงิน ชั้น M อาคารอัสสัมชัญ 2003 เพื่อจัดทำเอกสารประกอบการเบิกราชการให้ผู้ปกครอง

วิธีการชำระค่าธรรมเนียมการศึกษา ประจำภาคเรียนที่ 1 ปีการศึกษา 2566

1. ชำระด้วย แคนเชียร์เช็ค สั่งจ่าย “โรงเรียนอัสสัมชัญ”
ตามจำนวนเงินที่แจ้ง
2. ชำระผ่านบัตรเครดิต ธนาคารกสิกรไทย
3. ชำระผ่านบัตรเครดิต ธนาคารกรุงเทพ
4. ชำระผ่านบัตรเครดิตธนาคารอื่น ๆ เสียค่าธรรมเนียมเหี่ยม 2.5%
(วิธีที่ 1 – 4 ชำระที่ฝ่ายการเงิน ชั้น M โรงเรียนอัสสัมชัญ)
5. ชำระผ่านระบบ Smart Bill Payment ตามจำนวนเงินที่แจ้ง ผ่าน
บริการ Internet Banking/Mobile Banking หรือเคาท์เตอร์
ธนาคาร



บัตรเครดิตร่วม CGA/SFT-กสิกรไทย ถือแล้วภูมิใจ ใช้แล้วได้บุญ



แบ่งชำระค่าเทอม **0% 3 เดือน**
หรือ **0.1%** นาน **6 เดือน**



ท่านสามารถสอบถามรายละเอียดเพิ่มเติม :
K-Contact Center โทร. 02-888-8888

นานสูงสุด **3** เดือน

สแกนเพื่อสมัครบัตร
เพื่อให้เจ้าหน้าที่ธนาคารติดต่อกลับ



Bangkok Bank

การชำระเงินธนาคารกรุงเทพ

สำหรับผู้ปกครองนักเรียน

โรงเรียนอัสสัมชัญ

June 4, 2022

Benefits:



ช่องทางการชำระเงินค่าเทอม BBL Credit Card บริการแบ่งชำระกับบัตรเครดิตธนาคารกรุงเทพ



Benefits: ช่องทางการชำระเงินค่าเทอม BBL Credit Card

- ไม่มีค่าธรรมเนียมสำหรับโรงเรียนอัสสัมชัญ
- ค่าธรรมเนียมผ่อนชำระ 50 บาท ต่อเดือน สำหรับการผ่อนชำระ 3,6 และ 10 เดือน

รูปแบบที่ 1	ตัวอย่างการคำนวณค่าธรรมเนียมบริการผ่อนชำระและรายได้สุทธิ		
	ผู้ถือบัตรรับผิดชอบค่าธรรมเนียมบริการผ่อนชำระ		
	ผ่อนชำระ 3 เดือน	ผ่อนชำระ 6 เดือน	ผ่อนชำระ 10 เดือน
ค่าธรรมเนียมการศึกษา (บาท)	150,000	150,000	150,000
ระยะเวลาผ่อนชำระ (เดือน)	3	6	10
ค่าธรรมเนียมผ่อนชำระ(ต่อเดือน) <u>คิดกับผู้ถือบัตร 50 บาท ต่อเดือน</u>	150 บาท	300บาท	500 บาท
ค่าธรรมเนียม (MDR) (<u>ยกเว้น</u>)	0%	0%	0%
ค่าธรรมเนียมค่าธรรมเนียมผ่อนชำระ รวม (บาท)	150 บาท	300 บาท	500 บาท
ค่าธรรมเนียมการศึกษารวมค่าธรรมเนียมผ่อนชำระ	150,150 บาท	150,300 บาท	150,500 บาท
ผู้ถือบัตรต้องชำระต่อเดือน	50,050 บาท	25,050 บาท	15,030 บาท
โรงเรียนจะได้รับเงินเข้าบัญชีจากธนาคาร	150,000	150,000	150,000

Benefits: ประกันภัยอุบัติเหตุกลุ่มนักเรียน

ความคุ้มครองประกันภัยอุบัติเหตุกลุ่มนักเรียน

- Care Card และ บัตรประชาชน สามารถยื่นใช้กับโรงพยาบาลในเครือได้ทันทีโดยไม่ต้องสำรองจ่าย
- หาก Care Card สูญหายหรือชำรุดสามารถใช้ Electronic Care Card โดยลงทะเบียนผ่าน [Line@Bangkokinsurance](https://line.me/tv/@Bangkokinsurance)



กรุงเทพประกันภัย
Bangkok Insurance



ASSUMPTION COLLEGE

อาคาร ฟ.ฮีแลร์

ม.1	
ม.1/1 – ม.1/8	ชั้น 4

ม.2	
ม.2/1 – ม.2/6	ชั้น 3
ม.2/7 – ม.2/8	ชั้น 2

ม.3	
ม.3/1 – ม.3/8	ชั้น 2



ASSUMPTION COLLEGE