

# ช่องทางการชำระค่าธรรมเนียมการศึกษา

ภาคเรียนที่ 1 ปีการศึกษา 2565

[กำหนดเวลาชำระค่าธรรมเนียมการเรียน ก่อนวันที่ 8 กรกฎาคม 2565]

## ช่องทางที่ 1

### ชำระเงินผ่านบริการระบบ Smart Bill Payment

ตามจำนวนเงินที่แจ้งในใบแจ้งค่าธรรมเนียมการศึกษา (Bill Payment) เท่านั้น  
โดยสามารถชำระเงินผ่านบริการดังนี้

1. Internet Banking หรือ Mobile Banking ฟรีค่าธรรมเนียม  
หรือจนกว่าจะมีประกาศเปลี่ยนแปลงค่าธรรมเนียมจากธนาคารแห่งประเทศไทย
2. เคาน์เตอร์ธนาคารกรุงเทพ และเคาน์เตอร์ธนาคารตามที่ระบุใน  
ใบแจ้งค่าธรรมเนียมการศึกษา (Bill Payment) ค่าธรรมเนียมตามที่ธนาคารเรียกเก็บ

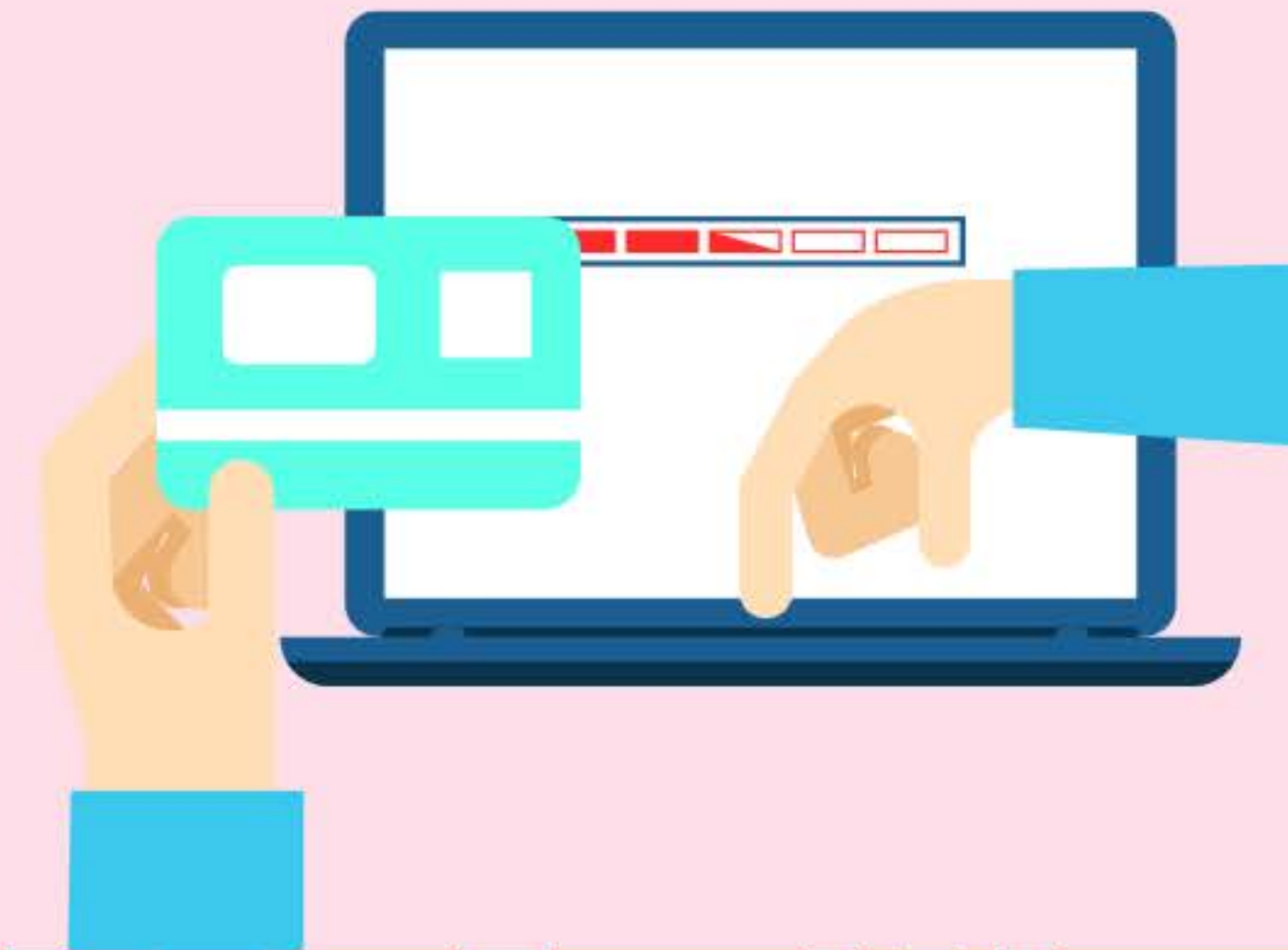



# ช่องทางการชำระค่าธรรมเนียมการศึกษา

## ภาคเรียนที่ 1 ปีการศึกษา 2565

[กำหนดเวลาชำระค่าธรรมเนียมการเรียน ก่อนวันที่ 8 กรกฎาคม 2565]

### ช่องทางที่ 2

#### ชำระด้วยบัตรเครดิต

1. **บัตรเครดิตร่วม CGA/SFT-กสิกรไทย** โดยแบ่งชำระได้ดังนี้
  - \* กรณีแบ่งชำระ 3 งวด ไม่มีดอกเบี้ย
  - \* กรณีแบ่งชำระ 6 งวด เสียค่าธรรมเนียม 0.1% จากยอดเงินที่ชำระให้กับธนาคาร
2. **บัตรเครดิตธนาคารกรุงเทพ** โดยแบ่งชำระได้ดังนี้
  - \* กรณีแบ่งชำระ 3 งวด และ 6 งวด เสียค่าธรรมเนียม งวดละ 50 บาทให้กับธนาคาร
3. **บัตรเครดิตธนาคารอื่น** (เสียค่าธรรมเนียม 2.5%)

ชำระที่ห้องการเงิน ชั้น M อาคารอัสสัมชัญ 2003 โรงเรียนอัสสัมชัญ เขตบางรัก กรุงเทพฯ

[วันจันทร์-ศุกร์ ตั้งแต่เวลา 08.00-16.00 น. วันเสาร์ ตั้งแต่เวลา 08.00-12.00 น.]





# ช่องทางการชำระค่าธรรมเนียมการศึกษา

ภาคเรียนที่ 1 ปีการศึกษา 2565

[กำหนดเวลาชำระค่าธรรมเนียมการเรียน ก่อนวันที่ 8 กรกฎาคม 2565]

## ช่องทางที่ 3

ชำระด้วย**แคชเชียร์เช็ค** สั่งจ่าย **“โรงเรียนอัสสัมชัญ”**

ห้องการเงิน ชั้น M อาคารอัสสัมชัญ 2003

โรงเรียนอัสสัมชัญ เขตบางรัก กรุงเทพฯ

[วันจันทร์-ศุกร์ ตั้งแต่เวลา 08.00-16.00 น.]

[วันเสาร์ ตั้งแต่เวลา 08.00-12.00 น.]





# ช่องทางการชำระค่าธรรมเนียมการศึกษา

ภาคเรียนที่ 1 ปีการศึกษา 2565

[กำหนดเวลาชำระค่าธรรมเนียมการเรียน ก่อนวันที่ 8 กรกฎาคม 2565]

## ช่องทางที่ 4

### ชำระด้วยเงินสด

ห้องการเงิน ชั้น M อาคารอัสสัมชัญ 2003

โรงเรียนอัสสัมชัญ เขตบางรัก กรุงเทพฯ

[วันจันทร์-ศุกร์ ตั้งแต่เวลา 08.00-16.00 น.

วันเสาร์ ตั้งแต่เวลา 08.00-12.00 น.]





# ช่องทางการติดต่อสื่อสารของโรงเรียนอัสสัมชัญ



 [www.assumption.ac.th](http://www.assumption.ac.th)

 AssumptionCollege1885

 @Assumption1885

 AssumptionCollege1885

 assumption\_style



โรงเรียนอัสสัมชัญ

เลขที่ 26 ถนนเจริญกรุง แขวงบางรัก เขตบางรัก กรุงเทพฯ 10500

โทร. 02630-71111 ถึง 20